

## Дорогие ребята!

О веществе насвай ходят разные слухи: говорят, что это надежное средство, чтобы бросить курить, считают его то релаксантом, то видом табачного изделия, некурительным табаком для сосания.

Фабричного насвая нет. Лепят его в домашних условиях – там, где находят нужное количество **верблюжьего кизьяка или куриного помета**.

Внешний вид различный – от зеленых шариков до серовато-коричневого порошка. Говорят, что свежий насвай выглядит как крупные, зеленые зернышки, лежалый – похож на порошок почти черного цвета.

## Какой же состав насвая?

Название, вероятно, связано с тем, что раньше для его изготовления использовали растение нас. По некоторым данным, основной компонент насвая – махорка или табак. В смесь добавляют гашеную известь, золу растений, **верблюжий**



**кизьяк или куриный помет**, иногда масло, а кое-где **к навозу** подмешивают сухофрукты и приправы. Есть данные и о другом составе насвая, когда табачную пыль, клей, известь, воду или растительное масло скатывают в шарики. Добавки держат форму, гранулируют пылеобразные отходы табачного производства.

## Последствия

Насвай дает высокий риск привыкания, **рак ротовой полости и пищевода, заболевания желудочно-кишечного тракта**.

При рассасывании насвая, употребляющий неизменно глотает слюну, что вызывает: **сильное жжение слизистой ротовой полости, тяжесть в голове**, а позднее – во всем теле, апатию, резкое слюноотделение, **головокружение, расслабленность мышц, тошноту, рвоту, понос**. Именно рвота мучает начинающих потребителей. Бывалые перестают замечать жжение, неприятный запах и вкус, для них они – норма.

**Экскременты животных в составе насвая заражают кишечными инфекциями и паразитарными заболеваниями, в т.ч. вирусным гепатитом.**

Когда растение поливают неразбавленным куриным пометом, оно «сгорает». То же происходит и в организме

человека: в первую очередь, «горят» слизистые рта и желудочно-кишечного тракта. **Язва желудка** обеспечена.

**От табака в насвае** развивается никотиновая зависимость. **Насвай разрушает зубы.**

Насвай можно отнести к числу психотропных веществ. Его употребление отражается на психическом развитии – снижается восприятие и ухудшается память, появляется неуравновешенность.

«Насвайщики» не скрывают, что у них есть проблемы с памятью. **Очень скоро изменяется личность потребителя насвая:** нарушается психика, нервирует состояние растерянности.

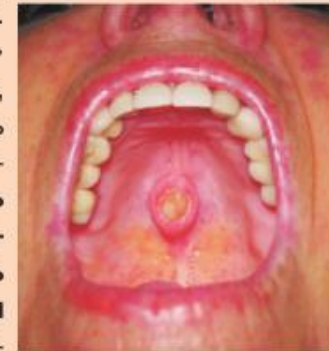

Поскольку в насвае намешано всего, то у сосущих его может развиваться зависимость не только никотиновая, но и от других химических веществ. Вскоре подростку хочется уже более сильных ощущений. Насвай заставляет перейти к наркотическим и другим, более сильным психотропным веществам.

*Так приближается бездна...*